

**СЕРТИФИКАТ СООТВЕТСТВИЯ**

№ ЕАЭС КГ 417/КЦА.ОСП.025.CN.02.01157



Серия КГ № 0080426

ОРГАН ПО СЕРТИФИКАЦИИ Общества с ограниченной ответственностью "Международный центр подтверждения соответствия". Место нахождения: 720040, Кыргызская Республика, город Бишкек, улица Раззакова, дом 32, этаж 3, кабинет 306. Телефон: +996312621264. Адрес электронной почты: info@intercas.ru. Аттестат аккредитации регистрационный № КГ 417/КЦА.ОСП.025, выдан 12.10.2020 года.

ЗАЯВИТЕЛЬ ОБЩЕСТВО С ОГРАНИЧЕННОЙ ОТВЕТСТВЕННОСТЬЮ "ЗАПЧАСТИ.24"

Место нахождения: 117420, Россия, город Москва, улица Намёткина, дом 14, корпус 1, помещение 1, этаж 5, комната 503
Адрес места осуществления деятельности: 140009, Россия, Московская область, Люберецкий район, поселок Красково, проезд Машковский, дом 13.
Основной государственный регистрационный номер 5147746422423.
Телефон: 8(800)555-0877, Адрес электронной почты: Zap24@autoopt.ru.

ИЗГОТОВИТЕЛЬ "MEGAPOWER INDUSTRIAL GROUP"

Место нахождения и адрес места осуществления деятельности по изготовлению продукции: Китай, GUANGZHOU, DONGFENG DONG LOW 836, DONDJUN PLAZA TOWER 3-903
Филиал завода-изготовителя: "HONGKONG YONG HUA HOLDINGS LIMITED". Адрес места осуществления деятельности по изготовлению продукции: Китай, 3F, NO.204 TIANMUSHAN ROAD, HANGZHOU.

ПРОДУКЦИЯ Компоненты, поставляемые в качестве сменных (запасных) частей для послепродажного технического обслуживания и ремонта автотранспортных средств, марка: "MEGAPOWER INDUSTRIAL GROUP", "MEGAPOWER": полное наименование продукции, в том числе сведения о продукции, обеспечивающие её идентификацию согласно приложениям бланки №№0035703, 0035704.

Серийный выпуск.

КОД ТНВЭД ЕАЭС 8481 80 599 0, 8708 30 990 9, 8414 80 110 0

СООТВЕТСТВУЕТ ТРЕБОВАНИЯМ

Технического регламента Таможенного союза ТР ТС 018/2011 "О безопасности колесных транспортных средств"

СЕРТИФИКАТ ВЫДАН НА ОСНОВАНИИ протоколов сертификационных испытаний №№ 210519-001-06/К, 210519-002-06/К, 210519-003-06/К от 26.05.2021 года, выданных Испытательной лабораторией Общества с ограниченной ответственностью «Центр исследований и испытаний», аттестат аккредитации КГ417/КЦА.ИЛ.149

Схема сертификации: 11с

ДОПОЛНИТЕЛЬНАЯ ИНФОРМАЦИЯ Условия хранения, срок хранения (службы, годности) продукции указаны в прилагаемой к продукции товаросопроводительной и/или эксплуатационной документации. ГОСТ Р 52848-2007 «Автомобильные транспортные средства. Аппараты пневматического тормозного привода. Общие технические требования», ГОСТ Р 53805-2010 «Автомобильные транспортные средства. Рычаги регулировочные барабанных тормозных механизмов грузовых автомобилей и автобусов. Технические требования и методы испытаний», ГОСТ Р 53637-2009 «Турбокомпрессоры автотракторные. Общие технические требования и методы испытаний».

СРОК ДЕЙСТВИЯ С 27.05.2021 **ПО** 26.05.2025**ВКЛЮЧИТЕЛЬНО**

Руководитель (уполномоченное лицо) органа по сертификации

(подпись)

Костин Константин Васильевич
(ФИО)Эксперт (эксперт-аудитор)
(эксперты (эксперты-аудиторы))

(подпись)

Бужацкий Андрей Евгеньевич
(ФИО)



ПРИЛОЖЕНИЕ
К СЕРТИФИКАТУ СООТВЕТСТВИЯ
№ ЕАЭС КГ 417/КЦА.ОСП.025.СН.02.01157



Серия КГ № 0035703

Перечень продукции, на которую распространяется действие сертификата соответствия

Код (коды) ТН ВЭД ТС	Наименование, типы, марки, модели продукции, составные части изделия или комплекса
8481 80 599 0	<p>Компоненты, поставляемые в качестве сменных (запасных) частей для послепродажного технического обслуживания и ремонта автотранспортных средств, марка: "MEGAPOWER INDUSTRIAL GROUP", "MEGAPOWER".</p> <p>Аппарат пневматического тормозного привода: воздухораспределитель, артикулы: 9758-3531010-01, 15.1772010, 201-1723010, 238N-1723009-01, 093.206-01, 100-3531008, 11.3531010, 11.3531010-40, 11.3531010-50, 11.3531010-70 (16.3531010), 11.3531010-70/71, 11.3531010-80/81, 11.3531010-81, 16.3531010, 31.5561.00, 31.5874.00, 31.5874.02, 31.5874.10, 43431-T00070, 7494.3531010.01, 971 002 450 0, 971 002 300 7, 9710021507, 9710023007, 9758-3531010, EXQD43431T00071, EXQD43431T00210, EXQD43431T02380, QD43431-T00071, QW43431-6A340, B2111-4.00.000B, 350-21-001, 350-21-002, 350-21-003, 350-21-004, 350-21-005, 350-21-006, 350-21-007, 350-21-008, 350-21-009, 350-21-010, 350-21-011, 350-21-012, 350-21-013, 350-21-014, 350-21-015, 350-21-016, 350-21-017, 350-21-018, 350-21-019, 350-21-020, 350-21-021, 350-21-022, 350-21-023, 350-21-024, 350-21-025, 350-21-026, 350-21-027, 350-21-028, 350-21-029, 350-21-030, 350-21-031, 350-21-032, 350-21-033, 350-21-034, 350-21-035, 350-21-036, 350-21-037, 350-21-038, 350-21-039, 350-21-040, 350-21-041, 350-21-042, 350-21-043, 350-21-044, 350-21-045, 350-21-046, 350-21-047, 350-21-048, 350-21-049, 350-21-050, 350-21-051, 350-21-052, 350-21-053, 350-21-054, 350-21-055, 350-21-056, 350-21-057, 350-21-058, 350-21-059, 350-21-060, 350-21-061, 350-21-062, 350-21-063, 350-21-064, 350-21-065, 350-21-066, 350-21-067, 350-21-068, 350-21-069, 350-21-070, 350-21-071, 350-21-072, 350-21-073, 350-21-074, 350-21-075, 350-21-076, 350-21-077, 350-21-078, 350-21-079, 350-21-080, 350-21-081, 350-21-082, 350-21-083, 350-21-084, 350-21-085, 350-21-086, 350-21-087, 350-21-088, 350-21-089, 350-21-090, 350-21-091, 350-21-092, 350-21-093, 350-21-094, 350-21-095, 350-21-096, 350-21-097, 350-21-098, 350-21-099, 350-21-100, 350-21-101, 350-21-102, 350-21-103, 350-21-104, 350-21-105, 350-21-106, 350-21-107, 350-21-108, 350-21-109, 350-21-110, 350-21-111, 350-21-112, 350-21-113, 350-21-114, 350-21-115, 350-21-116, 350-21-117, 350-21-118, 350-21-119, 350-21-120, 350-21-121, 350-21-122, 350-21-123, 350-21-124, 350-21-125, 350-21-126, 350-21-127, 350-21-128, 350-21-129, 350-21-130, 350-21-131, 350-21-132, 350-21-133, 350-21-134, 350-21-135, 350-21-136, 350-21-137, 350-21-138, 350-21-139, 350-21-140, 350-21-141, 350-21-142, 350-21-143, 350-21-144, 350-21-145, 350-21-146, 350-21-147, 350-21-148, 350-21-149, 350-21-150, 350-21-151, 350-21-152, 350-21-153, 350-21-154, 350-21-155, 350-21-156, 350-21-157, 350-21-158, 350-21-159, 350-21-160, 350-21-161, 350-21-162, 350-21-163, 350-21-164, 350-21-165, 350-21-166, 350-21-167, 350-21-168, 350-21-169, 350-21-170, 350-21-171, 350-21-172, 350-21-173, 350-21-174, 350-21-175, 350-21-176, 350-21-177, 350-21-178, 350-21-179, 350-21-180, 350-21-181, 350-21-182, 350-21-183, 350-21-184, 350-21-185, 350-21-186, 350-21-187, 350-21-188, 350-21-189, 350-21-190, 350-21-191, 350-21-192, 350-21-193, 350-21-194, 350-21-195, 350-21-196, 350-21-197, 350-21-198, 350-21-199, 350-21-200, 350-21-201, 350-21-202, 350-21-203, 350-21-204, 350-21-205, 350-21-206, 350-21-207, 350-21-208, 350-21-209, 350-21-210, 350-21-211, 350-21-212, 350-21-213, 350-21-214, 350-21-215, 350-21-216, 350-21-217, 350-21-218, 350-21-219, 350-21-220, 350-21-221, 350-21-222, 350-21-223, 350-21-224, 350-21-225, 350-21-226, 350-21-227, 350-21-228, 350-21-229, 350-21-230, 350-21-231, 350-21-232, 350-21-233, 350-21-234, 350-21-235, 350-21-236, 350-21-237, 350-21-238, 350-21-239, 350-21-240, 350-21-241, 350-21-242, 350-21-243, 350-21-244, 350-21-245, 350-21-246, 350-21-247, 350-21-248, 350-21-249, 350-21-250, 350-21-251, 350-21-252, 350-21-253, 350-21-254, 350-21-255, 350-21-256, 350-21-257, 350-21-258, 350-21-259, 350-21-260, 350-21-261, 350-21-262, 350-21-263, 350-21-264, 350-21-265, 350-21-266, 350-21-267, 350-21-268, 350-21-269, 350-21-270, 350-21-271, 350-21-272, 350-21-273, 350-21-274, 350-21-275, 350-21-276, 350-21-277, 350-21-278, 350-21-279, 350-21-280, 350-21-281, 350-21-282, 350-21-283, 350-21-284, 350-21-285, 350-21-286, 350-21-287, 350-21-288, 350-21-289, 350-21-290, 350-21-291, 350-21-292, 350-21-293, 350-21-294, 350-21-295, 350-21-296, 350-21-297, 350-21-298, 350-21-299.</p>
8708 30 990 9	<p>Деталь механических приводов тормозной системы: рычаг регулировочный (трещетка), артикулы: 120-3502136/5320-3501136, 120-3501136/2136, 120-3501136, 5511-3502237, 5511-3502136, 5320-3502237, 5320-3502136, 80039, 80040, 79261, 79260, 79259, 79258, 79365, 79364, 79727, 79728, 53229-3502237, 53229-3502136, 64226-3501136, 64226-3502136, 64226-3502135, 64226-3502136-010, 64226-3502135-010, 54321-3502136, 5434-3501136, 64221-3501136, 54321-3502135, 5434-3501135, 64221-3501135, 64221-3501236, 500-3501136, 103-3501136, 103-3501136-010, PT-40-09, PT-40-08, PT-40-07, PT-40-06, MP120-3502136, MP120-3501136, MP120-3501136, MP3502237, MP3502136, MP80039, MP80040, MP79261, MP79259, MP79258, MP79365, MP79364, MP79727, MP79728, MP53229-3502237, MP53229-3502136, MP64226-3501136, MP64226-3502136, MP64226-3502135, MP64226-3502136-010, MP64226-3502135-010, MP64226-3501136-010, MP54321-3502136, MP5434-3501136, MP64221-3501136, MP54321-3501135, MP64221-3501136, MP500-3501136, 103-3501136, MP10001721, MP10001760, MP72875D, MP80530S, MP72010, MP100014750, MP100101743, MP79005D, 100001721, 100001760, 72875D, 80530S, 72010, 100014750, 06737/100101743, 79005D/80022D, 350-34-001, 350-34-002, 350-34-003, 350-34-004, 350-34-005, 350-34-006, 350-34-007, 350-34-008, 350-34-009, 350-34-010, 350-34-011, 350-34-012, 350-34-013, 350-34-014, 350-34-015, 350-34-016, 350-34-017, 350-34-018, 350-34-019, 350-34-020, 350-34-021, 350-34-022, 350-34-023, 350-34-024, 350-34-025, 350-34-026, 350-34-027, 350-34-028, 350-34-029, 350-34-030, 350-34-031, 350-34-032, 350-34-033, 350-34-034, 350-34-035, 350-34-036, 350-34-037, 350-34-038, 350-34-039, 350-34-040, 350-34-041, 350-34-042, 350-34-043, 350-34-044, 350-34-045, 350-34-046, 350-34-047, 350-34-048, 350-34-049, 350-34-050, 350-34-051, 350-34-052, 350-34-053, 350-34-054, 350-34-055, 350-34-056, 350-34-057, 350-34-058, 350-34-059, 350-34-060, 350-34-061, 350-34-062, 350-34-063, 350-34-064, 350-34-065, 350-34-066, 350-34-067, 350-34-068, 350-34-069, 350-34-070, 350-34-071, 350-34-072, 350-34-073, 350-34-074, 350-34-075, 350-34-076, 350-34-077, 350-34-078, 350-34-079, 350-34-080, 350-34-081, 350-34-082, 350-34-083, 350-34-084, 350-34-085, 350-34-086, 350-34-087, 350-34-088, 350-34-089, 350-34-090, 350-34-091, 350-34-092, 350-34-093, 350-34-094, 350-34-095, 350-34-096, 350-34-097, 350-34-098, 350-34-099, 350-34-100, 350-34-101, 350-34-102, 350-34-103, 350-34-104, 350-34-105, 350-34-106, 350-34-107, 350-34-108, 350-34-109, 350-34-110, 350-34-111, 350-34-112, 350-34-113, 350-34-114, 350-34-115, 350-34-116, 350-34-117, 350-34-118, 350-34-119, 350-34-120, 350-34-121, 350-34-122, 350-34-123, 350-34-124, 350-34-125, 350-34-126, 350-34-127, 350-34-128, 350-34-129, 350-34-130, 350-34-131, 350-34-132, 350-34-133, 350-34-134, 350-34-135, 350-34-136, 350-34-137, 350-34-138, 350-34-139, 350-34-140, 350-34-141, 350-34-142, 350-34-143, 350-34-144, 350-34-145, 350-34-146, 350-34-147, 350-34-148, 350-34-149, 350-34-150, 350-34-151, 350-34-152, 350-34-153, 350-34-154, 350-34-155, 350-34-156, 350-34-157, 350-34-158, 350-34-159, 350-34-160, 350-34-161, 350-34-162, 350-34-163, 350-34-164, 350-34-165, 350-34-166, 350-34-167, 350-34-168, 350-34-169, 350-34-170, 350-34-171, 350-34-172, 350-34-173, 350-34-174, 350-34-175, 350-34-176, 350-34-177, 350-34-178, 350-34-179, 350-34-180, 350-34-181, 350-34-182, 350-34-183, 350-34-184, 350-34-185, 350-34-186, 350-34-187, 350-34-188, 350-34-189, 350-34-190, 350-34-191, 350-34-192, 350-34-193, 350-34-194, 350-34-195, 350-34-196, 350-34-197, 350-34-198, 350-34-199, 350-34-200, 350-34-201, 350-34-202, 350-34-203, 350-34-204, 350-34-205, 350-34-206, 350-34-207, 350-34-208, 350-34-209, 350-34-210, 350-34-211, 350-34-212, 350-34-213, 350-34-214, 350-34-215, 350-34-216, 350-34-217, 350-34-218, 350-34-219, 350-34-220, 350-34-221, 350-34-222, 350-34-223, 350-34-224, 350-34-225, 350-34-226, 350-34-227, 350-34-228, 350-34-229, 350-34-230, 350-34-231, 350-34-232, 350-34-233, 350-34-234, 350-34-235, 350-34-236, 350-34-237, 350-34-238, 350-34-239, 350-34-240, 350-34-241, 350-34-242, 350-34-243, 350-34-244, 350-34-245, 350-34-246, 350-34-247, 350-34-248, 350-34-249, 350-34-250, 350-34-251, 350-34-252, 350-34-253, 350-34-254, 350-34-255, 350-34-256, 350-34-257, 350-34-258, 350-34-259, 350-34-260, 350-34-261, 350-34-262, 350-34-263, 350-34-264, 350-34-265, 350-</p>

Руководитель (уполномоченное лицо) органа по сертификации

Эксперт (эксперт-аудитор)
(эксперты (эксперты-аудиторы))



Костин Константин Васильевич
(ФИО)

Бужацкий Андрей Евгеньевич
(ФИО)



ПРИЛОЖЕНИЕ
К СЕРТИФИКАТУ СООТВЕТСТВИЯ
№ ЕАЭС КГ 417/КЦА.ОСП.025.СН.02.01157

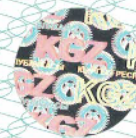

Серия КГ № 0035704

Перечень продукции, на которую распространяется действие сертификата соответствия

Код (коды) ТН ВЭД ТС	Наименование, типы, марки, модели продукции, составные части изделия или комплекса
	34-266, 350-34-267, 350-34-268, 350-34-269, 350-34-270, 350-34-271, 350-34-272, 350-34-273, 350-34-274, 350-34-275, 350-34-276, 350-34-277, 350-34-278, 350-34-279, 350-34-280, 350-34-281, 350-34-282, 350-34-283, 350-34-284, 350-34-285, 350-34-286, 350-34-287, 350-34-288, 350-34-289, 350-34-290, 350-34-291, 350-34-292, 350-34-293, 350-34-294, 350-34-295, 350-34-296, 350-34-297, 350-34-298, 350-34-299;
8414 80 110 0	Турбокомпрессор, артикулы: 2835142, 2835143, 4043980, 4047757, 4043979, 3528708, 4044947, 3773121, 3777058, 3774196, 3774193, 28230-41431, 28230-45100, 28230-41720, 28200-4А350, 28200-4А380, 28200-4В160, 28200-4В151, 28200-42600, 28200-4А480, 28200-4А160, 28200-42650, 28200-4А001, 28231-27000, 28200-42610, 28201-2А400, 28200-4А101, 28200-4А470, 28201-2А710, С14-194-01, С14-174-01, К27-115-02, К27-115-01, К27-145-02, К27-145-01, К27-2075555005, К27-2075555006, 4043976/2835142/4955962, 2835143/4043978/4956031, 4043980/4043982/2837188/2834176, 4047757/4047758/4956077/2839319, 4043979/4043981/4955907, 3528708/3528709/3802345/3528872/3535576/3536688, 4045185/4044947, 3773121/3773122/3796169, 3777058/3768010/3768009/3774234, 3774196/3774227, 3774193/3774225/3767997/3767998, 28230-41431, 28230-45100, 28230-41720/708337-0002, 715924-0001, С14-194, С14-174, 740.21-118013, 740.21-118012, 7406.118013, 7406.118012, 28230-45500, 49178-03133, 51432.118010, ТКР 50.09.14-01, 53443.118010-01, 536.118010, 53603.118010-01, 53602.118010-10, 650.118011, 651.118010, 110-14-001, 110-14-002, 110-14-003, 110-14-004, 110-14-005, 110-14-006, 110-14-007, 110-14-008, 110-14-009, 110-14-010, 110-14-011, 110-14-012, 110-14-013, 110-14-014, 110-14-015, 110-14-016, 110-14-017, 110-14-018, 110-14-019, 110-14-020, 110-14-021, 110-14-022, 110-14-023, 110-14-024, 110-14-025, 110-14-026, 110-14-027, 110-14-028, 110-14-029, 110-14-030, 110-14-031, 110-14-032, 110-14-033, 110-14-034, 110-14-035, 110-14-036, 110-14-037, 110-14-038, 110-14-039, 110-14-040, 110-14-041, 110-14-042, 110-14-043, 110-14-044, 110-14-045, 110-14-046, 110-14-047, 110-14-048, 110-14-049, 110-14-050, 110-14-051, 110-14-052, 110-14-053, 110-14-054, 110-14-055, 110-14-056, 110-14-057, 110-14-058, 110-14-059, 110-14-060, 110-14-061, 110-14-062, 110-14-063, 110-14-064, 110-14-065, 110-14-066, 110-14-067, 110-14-068, 110-14-069, 110-14-070, 110-14-071, 110-14-072, 110-14-073, 110-14-074, 110-14-075, 110-14-076, 110-14-077, 110-14-078, 110-14-079, 110-14-080, 110-14-081, 110-14-082, 110-14-083, 110-14-084, 110-14-085, 110-14-086, 110-14-087, 110-14-088, 110-14-089, 110-14-090, 110-14-091, 110-14-092, 110-14-093, 110-14-094, 110-14-095, 110-14-096, 110-14-097, 110-14-098, 110-14-099, 110-14-100, 110-14-101, 110-14-102, 110-14-103, 110-14-104, 110-14-105, 110-14-106, 110-14-107, 110-14-108, 110-14-109, 110-14-110, 110-14-111, 110-14-112, 110-14-113, 110-14-114, 110-14-115, 110-14-116, 110-14-117, 110-14-118, 110-14-119, 110-14-120, 110-14-121, 110-14-122, 110-14-123, 110-14-124, 110-14-125, 110-14-126, 110-14-127, 110-14-128, 110-14-129, 110-14-130, 110-14-131, 110-14-132, 110-14-133, 110-14-134, 110-14-135, 110-14-136, 110-14-137, 110-14-138, 110-14-139, 110-14-140, 110-14-141, 110-14-142, 110-14-143, 110-14-144, 110-14-145, 110-14-146, 110-14-147, 110-14-148, 110-14-149, 110-14-150, 110-14-151, 110-14-152, 110-14-153, 110-14-154, 110-14-155, 110-14-156, 110-14-157, 110-14-158, 110-14-159, 110-14-160, 110-14-161, 110-14-162, 110-14-163, 110-14-164, 110-14-165, 110-14-166, 110-14-167, 110-14-168, 110-14-169, 110-14-170, 110-14-171, 110-14-172, 110-14-173, 110-14-174, 110-14-175, 110-14-176, 110-14-177, 110-14-178, 110-14-179, 110-14-180, 110-14-181, 110-14-182, 110-14-183, 110-14-184, 110-14-185, 110-14-186, 110-14-187, 110-14-188, 110-14-189, 110-14-190, 110-14-191, 110-14-192, 110-14-193, 110-14-194, 110-14-195, 110-14-196, 110-14-197, 110-14-198, 110-14-199, 110-14-200, 110-14-201, 110-14-202, 110-14-203, 110-14-204, 110-14-205, 110-14-206, 110-14-207, 110-14-208, 110-14-209, 110-14-210, 110-14-211, 110-14-212, 110-14-213, 110-14-214, 110-14-215, 110-14-216, 110-14-217, 110-14-218, 110-14-219, 110-14-220, 110-14-221, 110-14-222, 110-14-223, 110-14-224, 110-14-225, 110-14-226, 110-14-227, 110-14-228, 110-14-229, 110-14-230, 110-14-231, 110-14-232, 110-14-233, 110-14-234, 110-14-235, 110-14-236, 110-14-237, 110-14-238, 110-14-239, 110-14-240, 110-14-241, 110-14-242, 110-14-243, 110-14-244, 110-14-245, 110-14-246, 110-14-247, 110-14-248, 110-14-249, 110-14-250, 110-14-251, 110-14-252, 110-14-253, 110-14-254, 110-14-255, 110-14-256, 110-14-257, 110-14-258, 110-14-259, 110-14-260, 110-14-261, 110-14-262, 110-14-263, 110-14-264, 110-14-265, 110-14-266, 110-14-267, 110-14-268, 110-14-269, 110-14-270, 110-14-271, 110-14-272, 110-14-273, 110-14-274, 110-14-275, 110-14-276, 110-14-277, 110-14-278, 110-14-279, 110-14-280, 110-14-281, 110-14-282, 110-14-283, 110-14-284, 110-14-285, 110-14-286, 110-14-287, 110-14-288, 110-14-289, 110-14-290, 110-14-291, 110-14-292, 110-14-293, 110-14-294, 110-14-295, 110-14-296, 110-14-297, 110-14-298, 110-14-299.

Руководитель (уполномоченное
лицо) органа по сертификации

Эксперт (эксперт-аудитор)
(эксперты (эксперты-аудиторы))



Костин Константин Васильевич
(ФИО)

Буцацкий Андрей Евгеньевич
(ФИО)